UNIFESP
UNIVERSIDADE FEDERAL DE SÃO PAULO

Fluxograma de notificação à CEUA de ocorrências em estudo e pesquisa com animais

Comissão de Ética no Uso de Animais

Elaboração: 09/02/2023
Revisão: 0
Data da Revisão: -

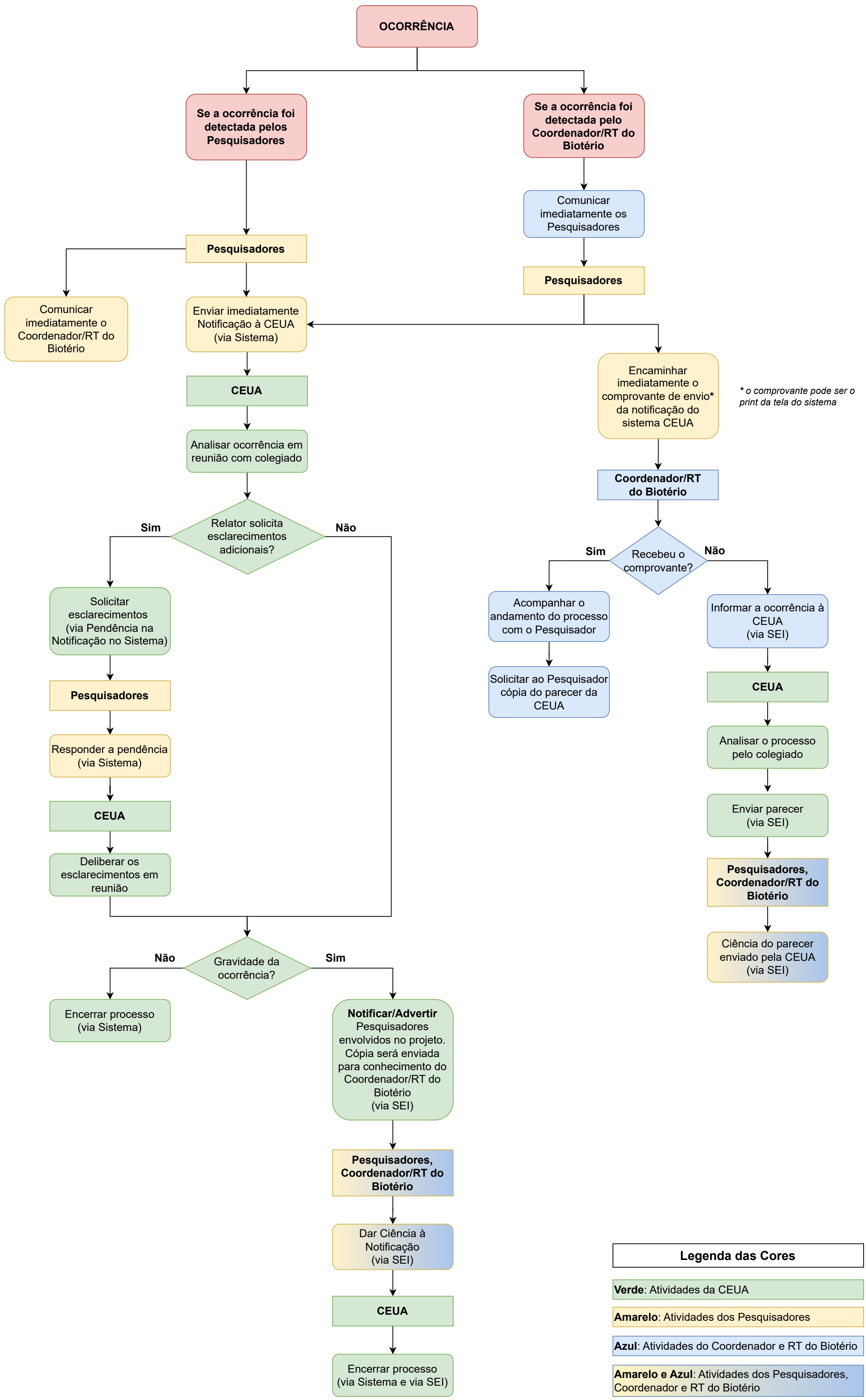

NOTA: Este fluxograma foi elaborado para orientação exclusiva dentro da UNIFESP entre a CEUA, Pesquisadores e Coordenador e RT do Biotério.